

INVENTARIO DE: **SAN NICOLAS DEL PUERTO**SUBPROYECTO: **AYUNTAMIENTO**

Fecha emisión: 27/09/05

Cuenta por Naturaleza: 1 6 Edificios y otras construcciones

Epígrafe R.Bienes: 1 Inmuebles

Cuenta PGCP: 2.023 Otras construcciones

Situación Patrimonial: **SERVICIO PÚBLICO**Destino funcional **LBRL, ART.25, j) CEMENTERIOS Y SERVICIOS FUNERARIOS****IDENTIFICADORES CLAVE**

Localización	POL 5 PARCELA 9525
Denominación	CEMENTERIO MUNICIPAL

ACUERDOS CORPORATIVOS

Fecha	Órganos	Descripción

DOCUMENTACIÓN SOPORTE

Referencias		Fecha	Descripción	Observaciones
Archivo	Externa			
1		15/03/82	CERTIFICACION REGISTRAL	FINCA PARA AMPLIACION DEL CEMENTERIO
		16/05/05	NOTA SIMPLE INFORMATIVA DE LA FINCA N°675	
		16/05/05	NOTA SIMPLE INFORMATIVA DE LA FINCA N°680	

INVENTARIO PRECEDENTE (Relación de Bienes)

Fecha:	31/12/95	Referencia:	3 U Y I R.	Valoración:	2.400,00 €
Observaciones: CEMENTERIO MUNICIPAL CATOLICO Y CIVIL.FINCA EN EL PARAJE DENOMINADO EL CEMENTERIO					

DESCRIPCIÓN

RECINTO FUNERARIO CERRADO COMPUESTO POR DIVERSOS BLOQUES DE NICHOS, DEPOSITO DE CADAVERES Y SALA DE AUTOPSIAS.

DATOS ADQUISICIÓN

Forma: Inmemorial	Fecha de Adquisición: 20/06/74
Transmitente NO CONSTA	
Título: INMATRICULACION	
Observaciones: INMATRICULACION EFECTUADA MEDIANTE CERTIFICACION ADMINISTRATIVA DEL SECRETARIO, CONFORME A LOS ARTICULOS 206 LH Y 303 RH	

DATOS REGISTRALES

N.Registro	Tomo	Libro	Folio	Finca	Inscripción	Observaciones
1	666	13	37	675	1	
1	666	13	47	680	1	

OBSERVACIONES

EL CITADO INMUEBLE FUE AMPLIADO POSTERIORMENTE CON FINCA RUSTICA COLINDANTE DE 1780,00 M2 DE SUPERFICIE

SEGUROS

Compañía: NO CONSTA	
Póliza: NO CONSTA	Vencimiento:
Tipo de Riesgo: RESPONSABILIDAD CIVIL	
Observaciones: NO CONSTAN DATOS POLIZA DE RESPONSABILIDAD CIVIL	

FINANCIACIÓN

Concepto
Descripción
Tercero:
Importe:

RENTAS Y APROVECHAMIENTOS

ImporteAnual:	Descripcion:
Tercero:	
Observaciones:	

(Sólo cuenta 16)

IDENTIFICACIÓN EDIFICIOS Y OTRAS CONSTRUCCIONES

Localización:	POL 5 PARCELA 9525		
Superficie solar:	2365,85 M2	Superficie construida:	1167,09 M2
Plantas s.r.:	1	Plantas b.r.:	0
		Referencia Catastral:	POL 5 PARC 9525
Lindero 1:	NORTE: CM DE LAS HELADILLAS		
Lindero 2:	SUR: REF CATASTRAL POL 5 PARC 142		
Lindero 3:	ESTE: REF CATASTRAL POL 5 PARC 142		
Lindero 4:	OESTE: REF CATASTRAL POL 5 PARC 142 Y VEREDA DE LOS COLLADOS		
Destino Funcional:	LBRL, ART.25, j) CEMENTERIOS Y SERVICIOS FUNERARIOS		

VALORACIONES

A/T (1)	Descripción	Importe	Est (2)
T	ESTIMACIÓN DE VALOR POR EL MÉTODO ADITIVO USANDO EL VALOR DE REPOSICIÓN CORREGIDO POR LOS COEFICIENTES DEL R.D. 1.020/93 PARA LA EDIFICACIÓN Y EL MÉTODO DE COMPARACIÓN PARA EL SUELO	1.261.684,83 €	B
	Total:	1.261.684,83 €	

(1) Adquisición / Tasación (2) Bueno = B / Regular = G / Malo = M / En Venta = EV / Ruina = R

AMORTIZACIONES

Fecha de puesta en funcionamiento:	% aplicable:
Valor residual:	Valor Adquisición:
Dotación anual:	Número de Años:
Amortización del periodo:	Periodo amortizado desde: hasta

<p>Observaciones:</p> <p>CEMENTERIO CATOLICO Y CIVIL DEL MUNICIPIO DE SAN NICOLAS DEL PUERTO, UBICADO EN LA PARCELA 9525 DEL POLIGONO 5</p>
--

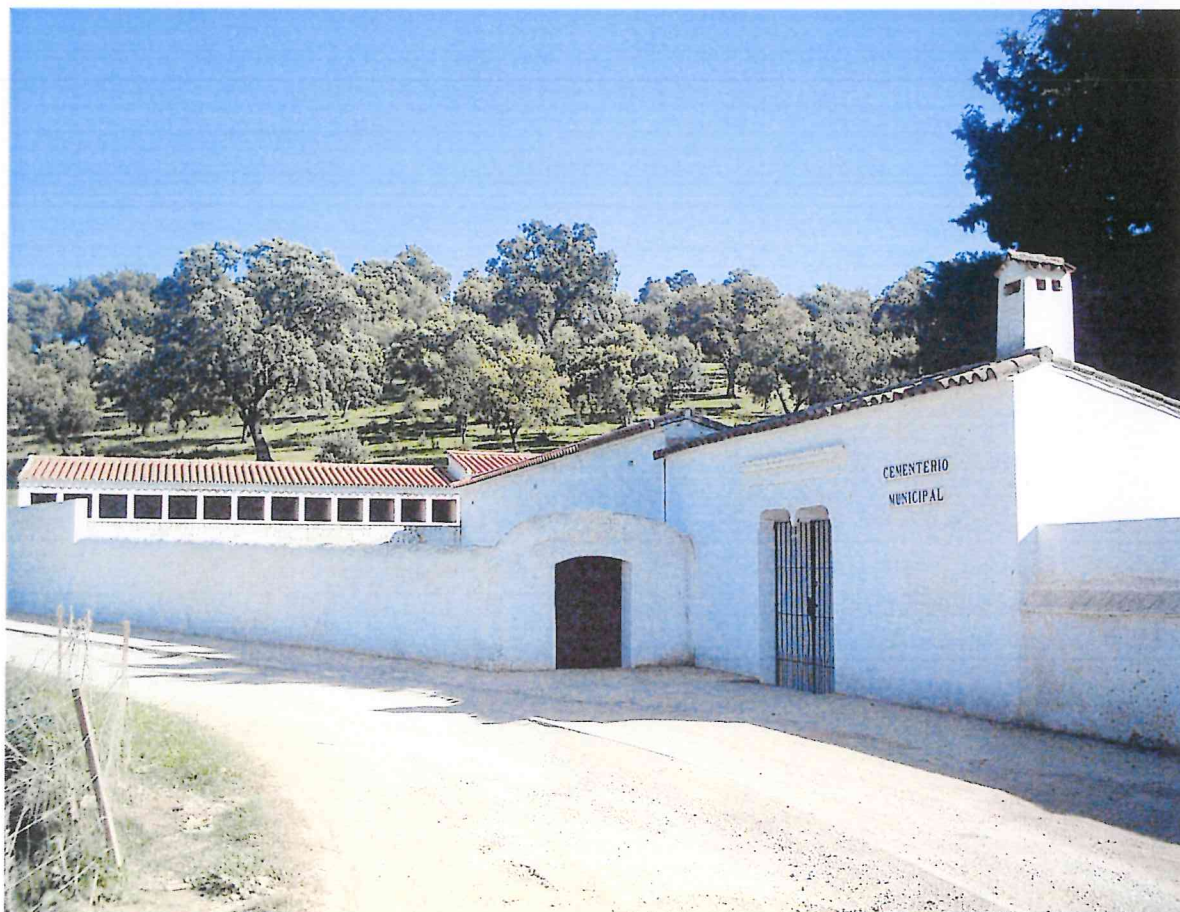

Fotografía 1

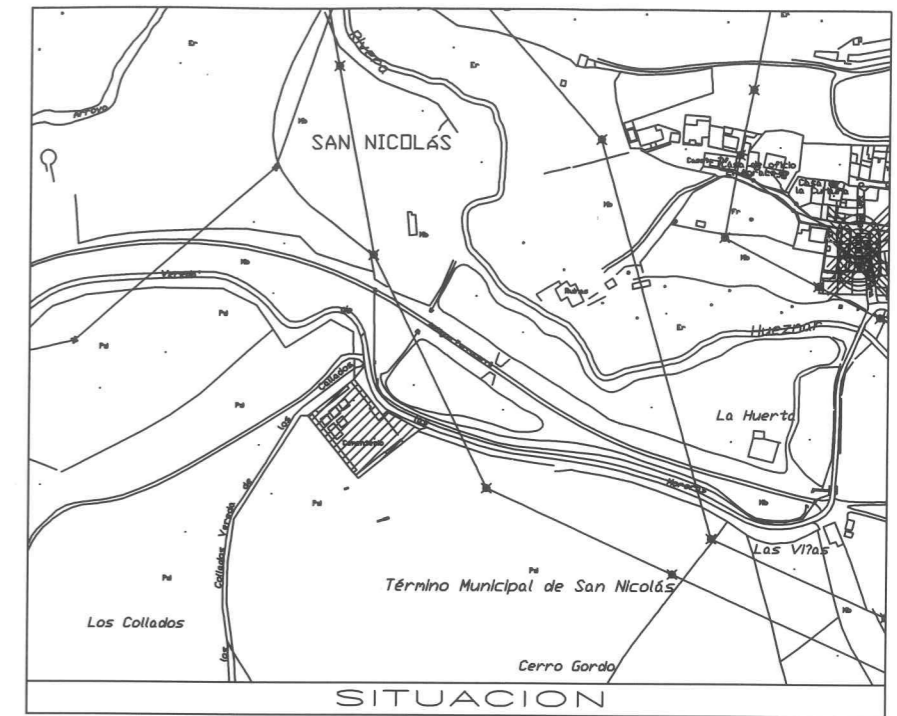
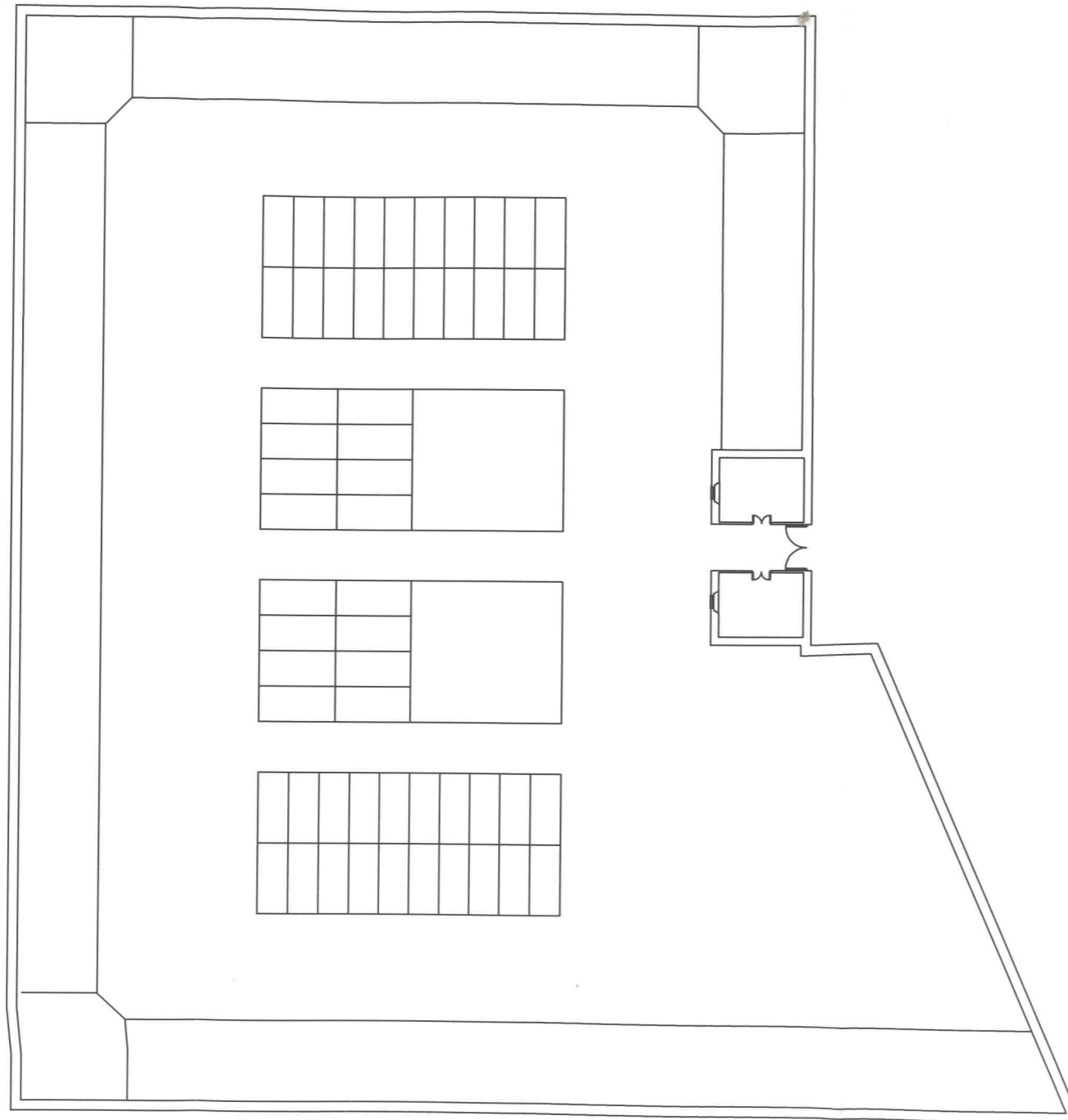

SUPERFICIE SOLAR: 2365.85 M2
 SUPERFICIE CONSTRUIDA: 1167.09 M2

TRIBUGEST GESTION DE TRIBUTOS S.A.

TRIBUGEST GESTION DE TRIBUTOS S.A.



Cortina del Muelle 7,2°
 29015 MALAGA
 Tel/fax 952 22 34 16

AYUNTAMIENTO DE SAN NICOLAS DEL PUERTO

INVENTARIO DE BIENES

INSTALACIONES COMPLEJAS ESPECIALIZADAS:

CEMENTERIO MUNICIPAL
 POL 5 PARCELA 9525

FICHA N°

8

ESCALA:

1:300

FECHA:

MAYO 2005

HOJA

U